

Anexo 5 ; antropología urbana,

cuaderno de documentación histórica

2011/2014

originales de Antonio Moreno Jimenez en su publicación para la junta de distrito de carabanchel., 1982.

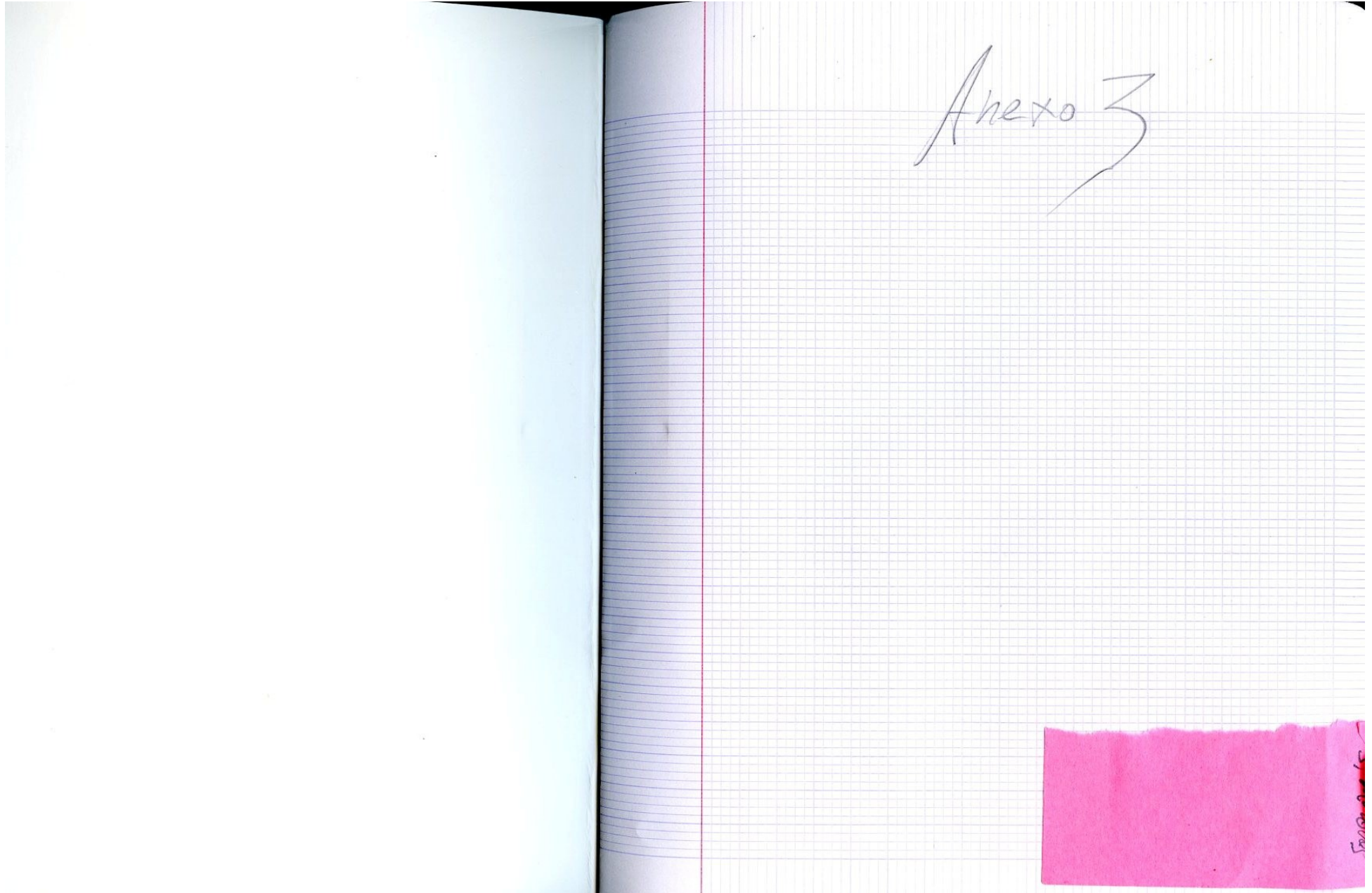

za
B



ACCESOS DE LA PLAZA DE VISTA ALGRE



CAMINO DE LA LASONA



CALLE GENERAL RICARDOS

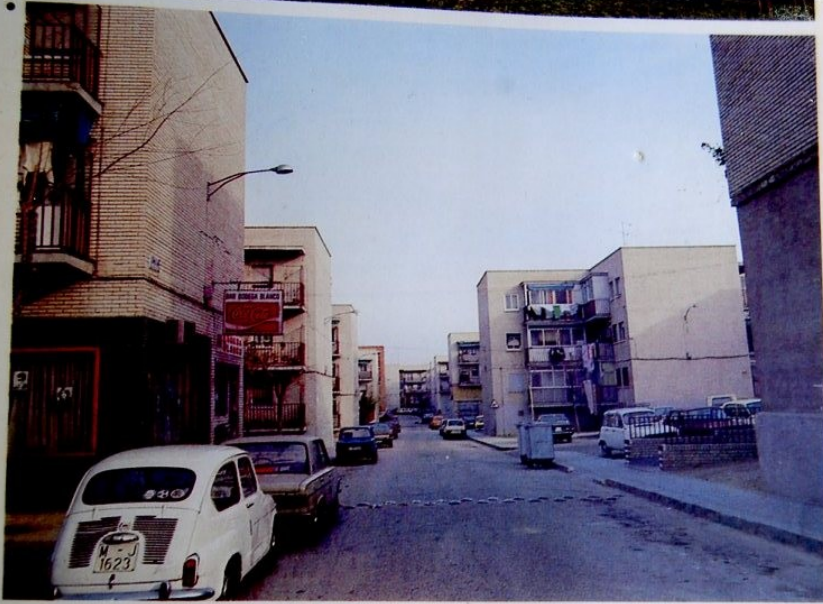

▲ Fig. 111. La ocupación del espacio en 1944: suburbios discontinuos que a veces sólo llegan a ser un simple salpicado.

● Fig. 109. La colonia María Inmaculada.

LA COLONIA MARÍA INMACULADA



TORRES DEL GRUPO RESIDENCIAL E DE M 2
SOBRE UN ÁREA QUE UNA VEZ SE PENSÓ COMO ZONA VERDE



EL GRUPO RESIDENCIAL LOYOLA

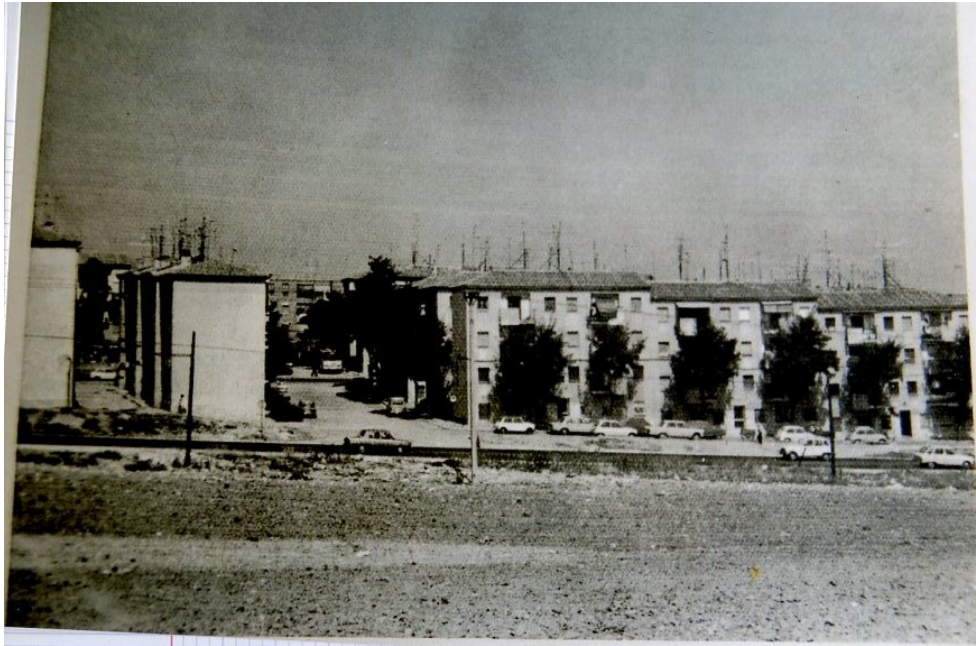



fig 102



Kig 103



Rg104

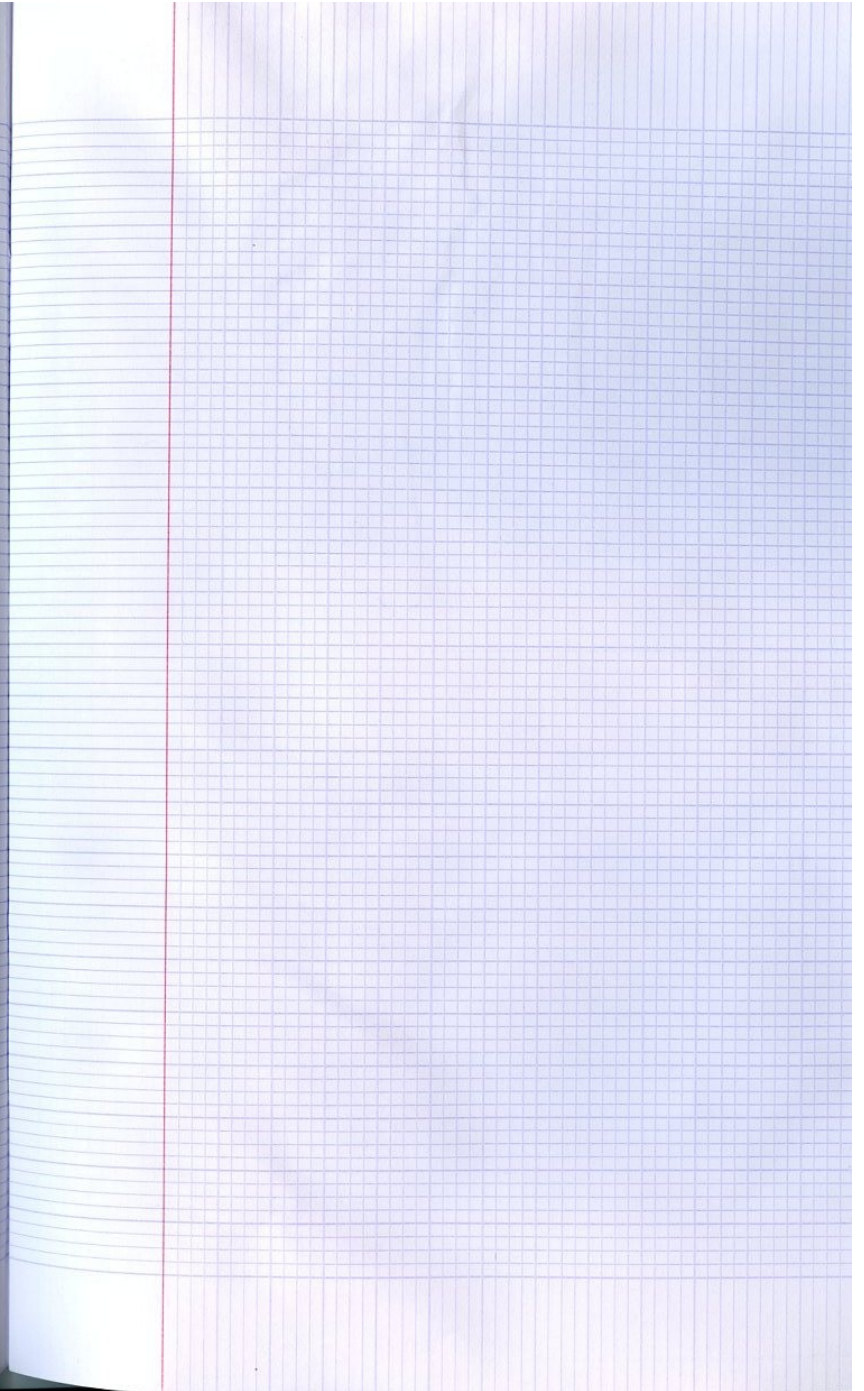



AVD. OPORTO, EN LOS AÑOS EN QUE SE CONSTRUIA
LA BARRIADA DE SAN VICENTE DE PAUL.



POBLADO DE ABSORCIÓN DE UICATALESRE



Fig. 87. La colonia del Tercio, en el barrio de San Isidro.



Fig. 86 a y b. El diseño oficial para la plaza de Carabanchel según las pautas arquitectónicas de la inmediata posguerra y el aspecto definitivo de la plaza en la actualidad.

183

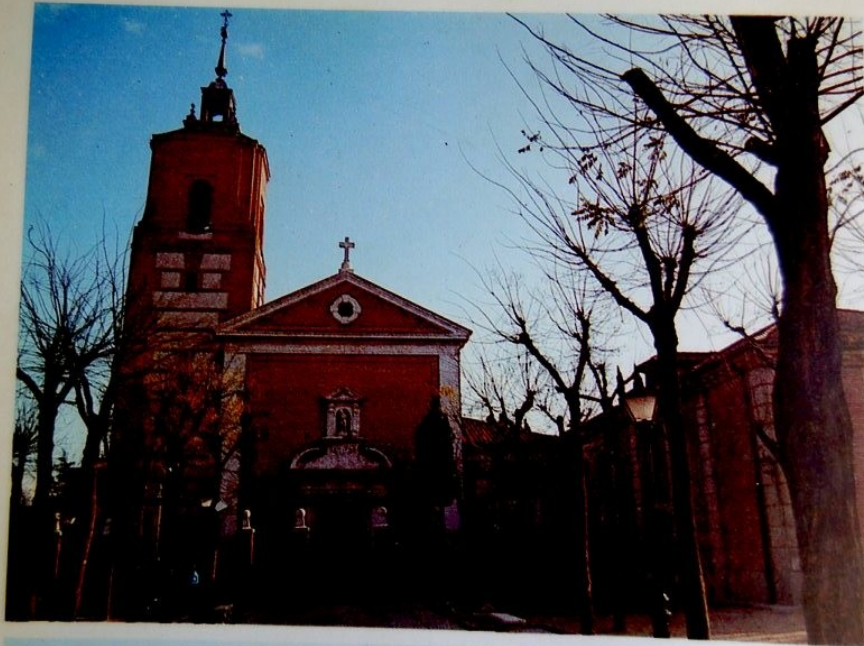
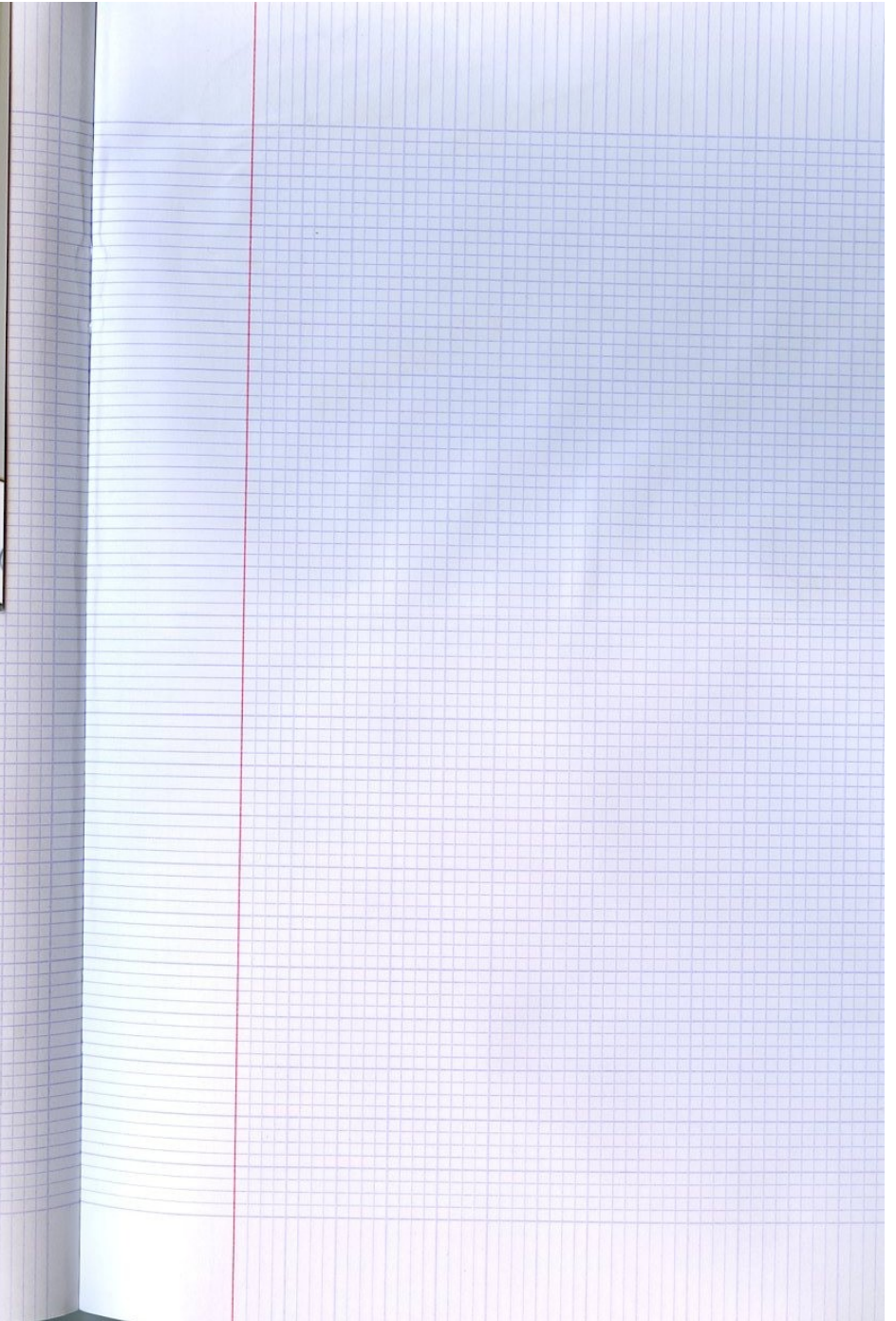
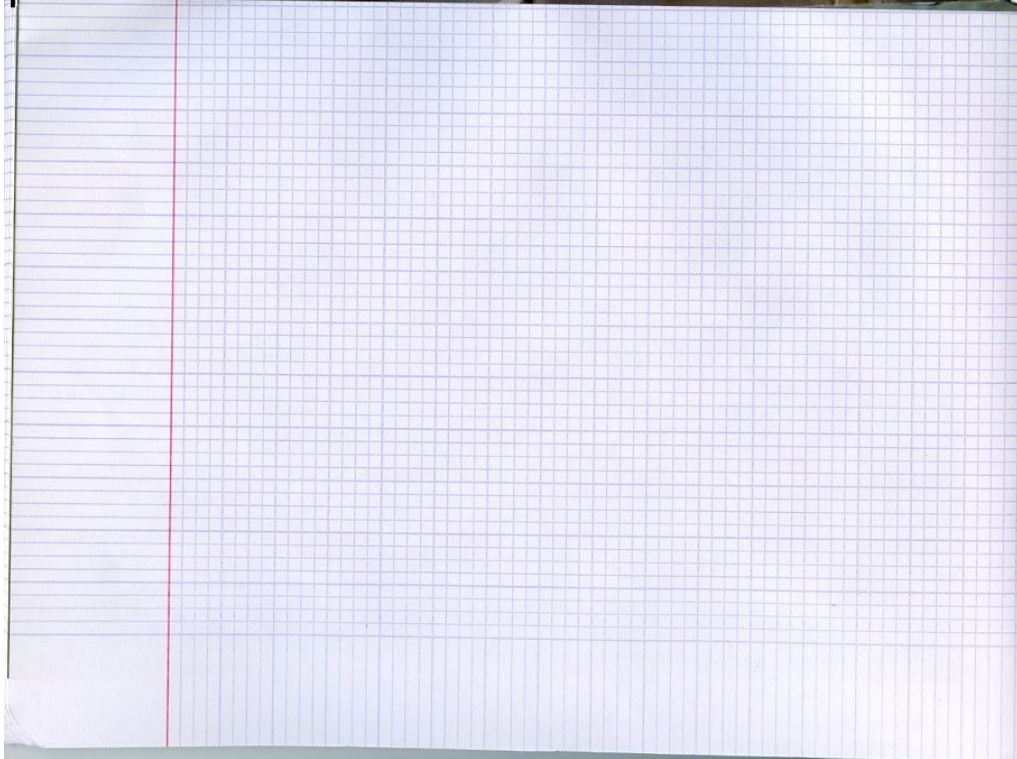

Fig. 88



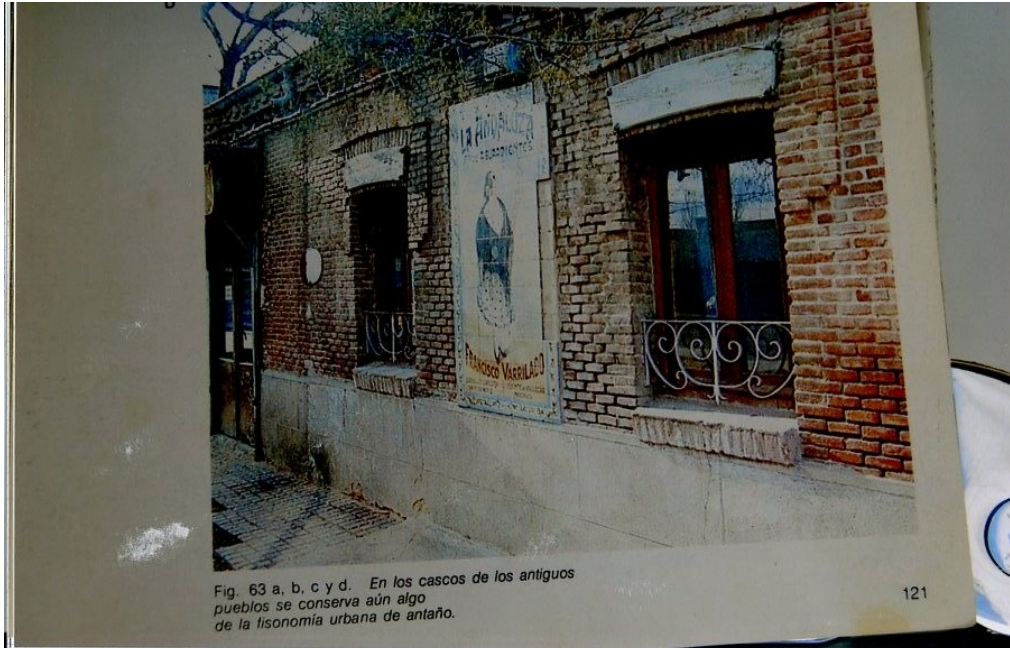
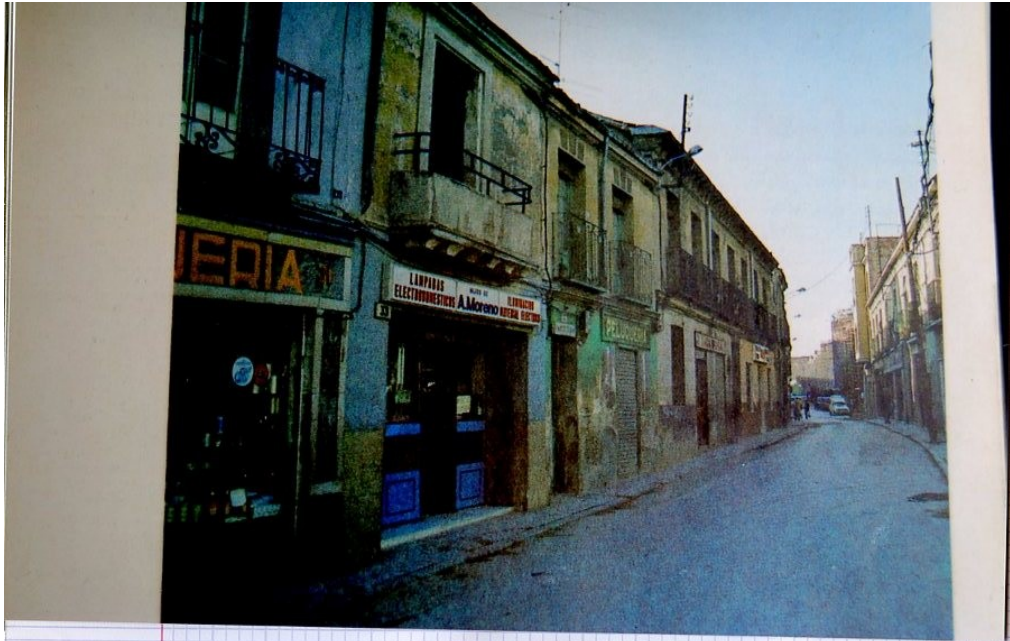

Fig. 63 a, b, c y d. En los cascos de los antiguos pueblos se conserva aún algo de la fisonomía urbana de antaño.



Blank grid paper with horizontal lines and a vertical red margin line on the left side.

Blank grid paper with horizontal lines and a vertical red margin line on the left side.



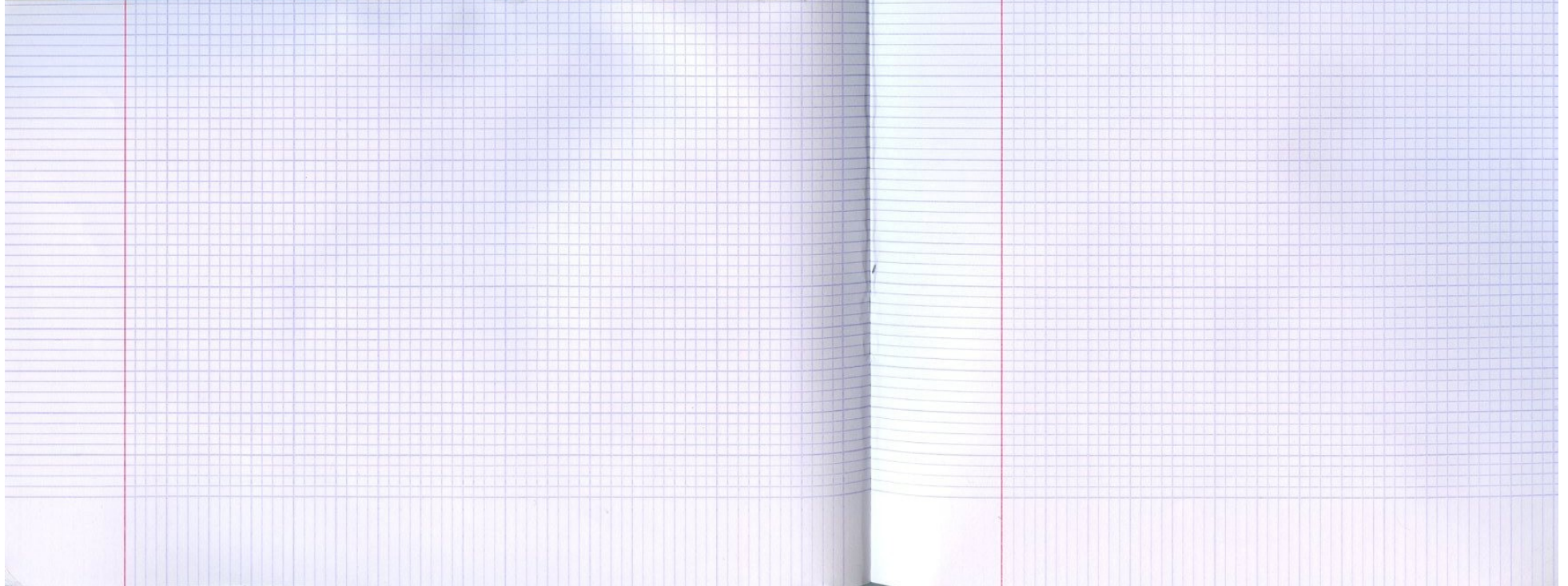



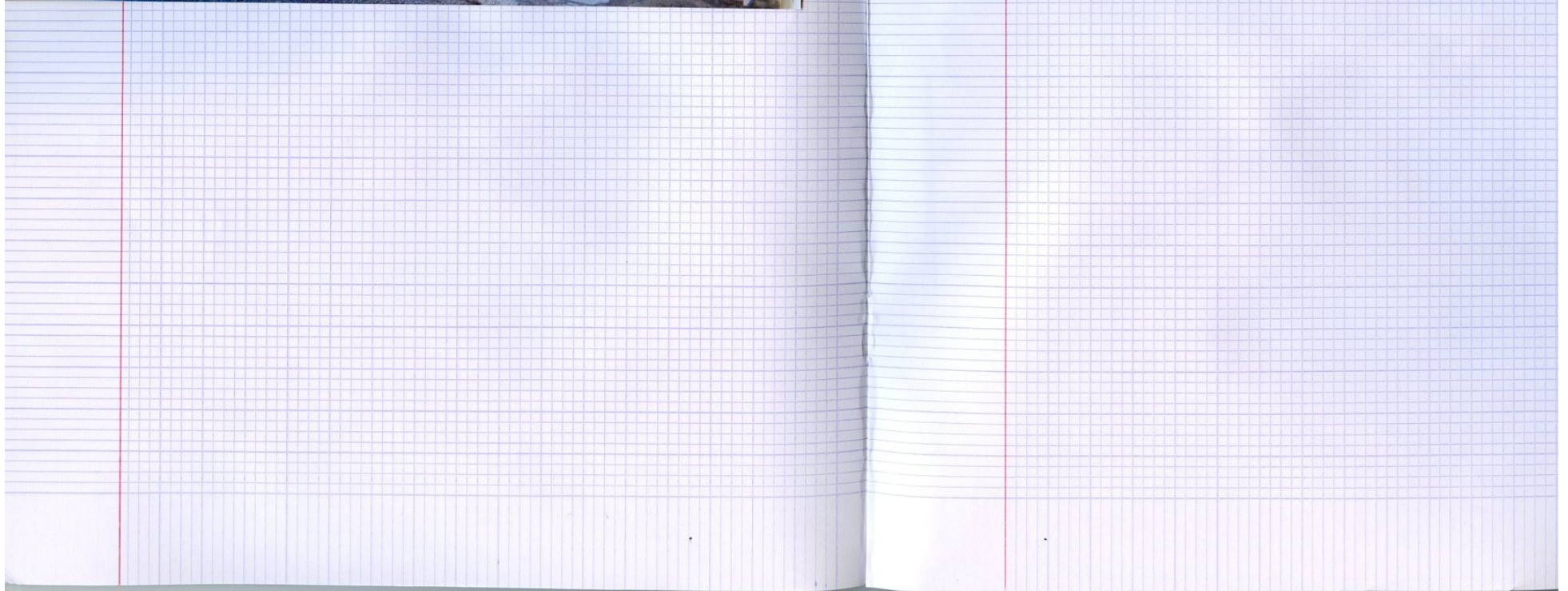



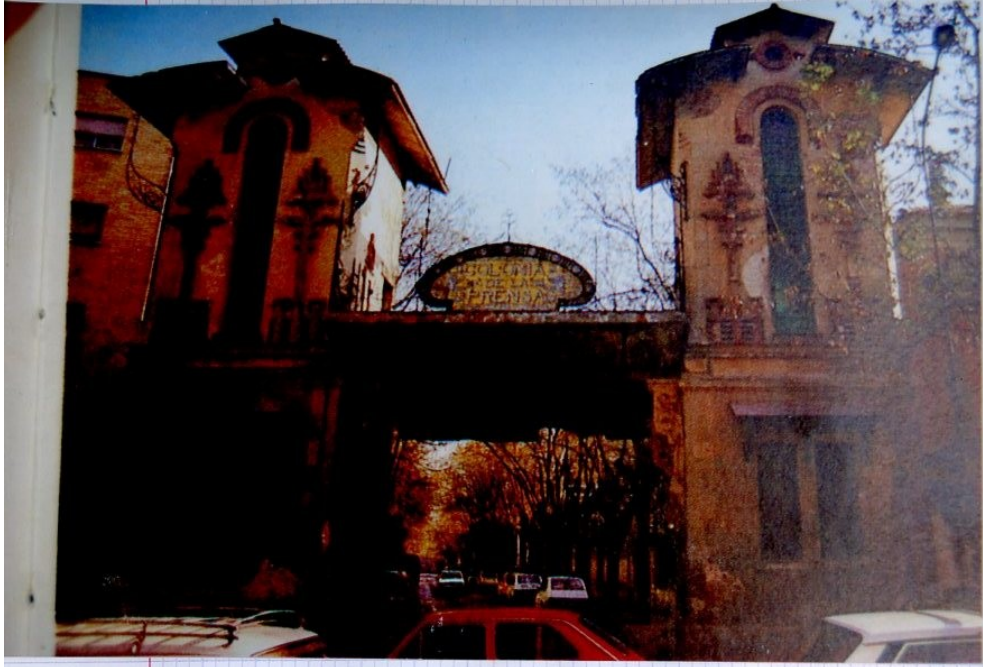

COLONIA DE LA PRENSA



Two pages of a notebook with a grid pattern. The pages are blank, with a vertical red margin line on each page.

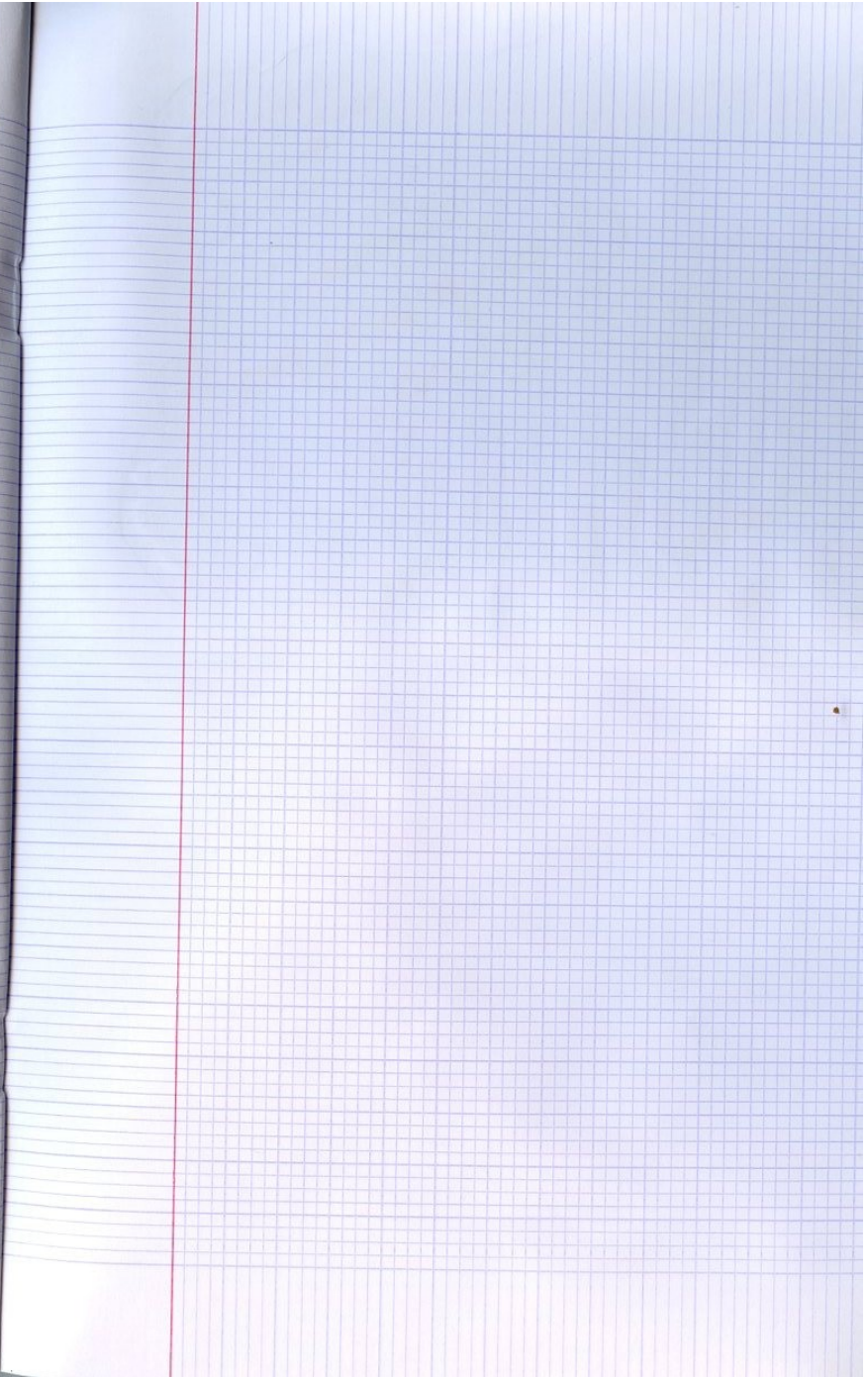
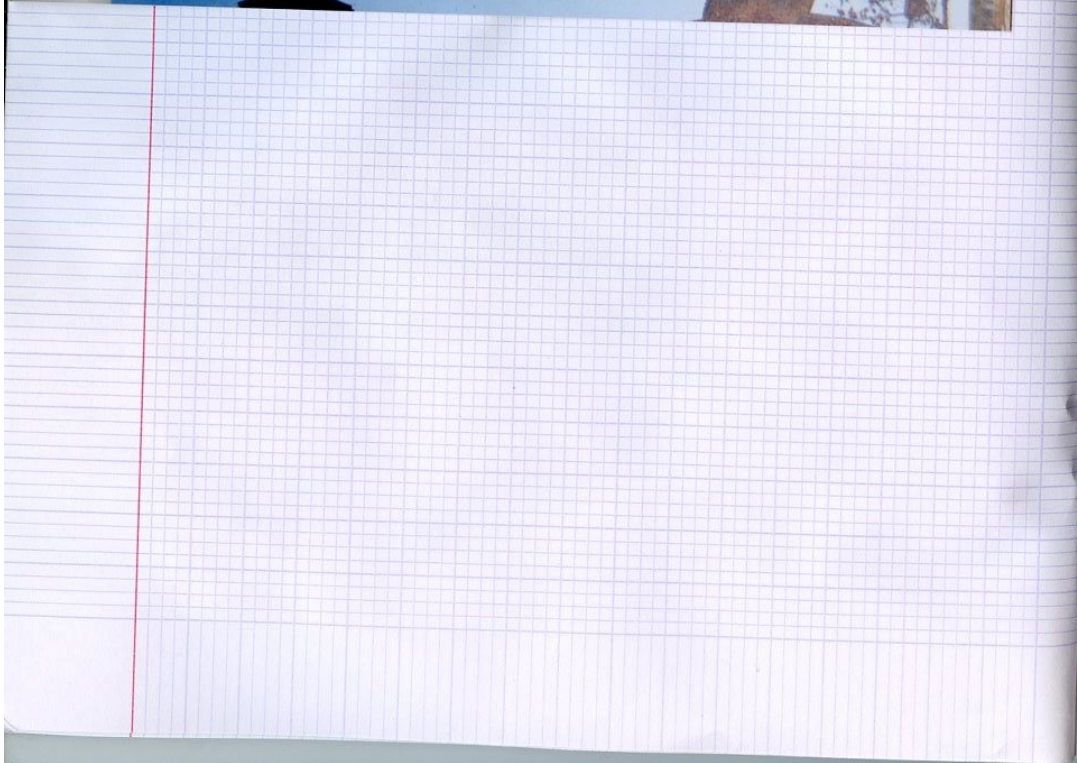

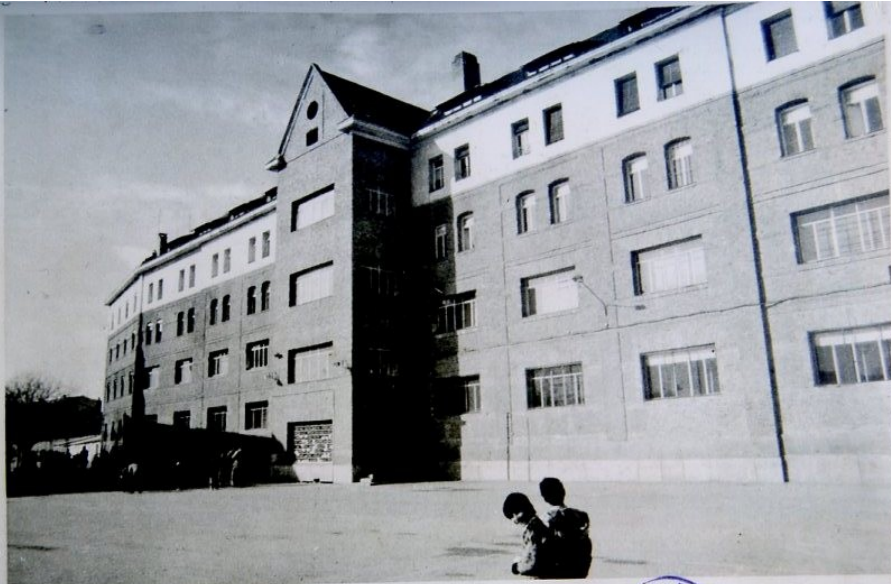

Fig. 33 La escuela de Santa Rita.



8





Fig. 23. Vista del Manzanares a su paso por el puente de Toledo, con los lavaderos en primer plano.

Las noticias que tenía Antonio Vegas (1814) coincidían con las de treinta años antes. Los

Fig 96



Aug 2008





Fig 92



85-91



